KONICA MINOLTA

bizhub PRESS 2250P

- Prensa digital b/n SRA3+
- Hasta 14.856 páginas A4 por hora

Existen muchas oportunidades en el mercado que puede explorar para que su negocio crezca de forma satisfactoria. Los sistemas de Konica Minolta le proporcionan la plataforma necesaria para no tener que decir “no” a una oportunidad de negocio, tanto a las empresas de artes gráficas y las de impresiones prepago como a la impresión propia en oficina. Asegúrese de sacar el máximo partido al rendimiento de la tecnología de motor dual y a la calidad de impresión superior que le ofrece la bizhub PRESS 2250P. Al igual que muchas otras personas, usted también podrá confiar en su producción sin fallos ni molestias, sin cuellos de botella o paradas. Aumente sus beneficios y el ROI con un mayor rendimiento y productividad, con hasta 14.856 imágenes en A4 por hora. Sólo necesita la bizhub PRESS 2250P de Konica Minolta para alcanzar el éxito.

bizhub PRESS 2250P

SISTEMA B/N DE IMPRESIÓN DE PRODUCCIÓN

Giving Shape to Ideas

SUS VENTAJAS CON
bizhub PRESS 2250P

LA MÁS ALTA FIABILIDAD

- Plataforma de larga vida, recambios y consumibles duraderos.
- Alineación front-to-back independiente/ función de ajuste de distorsión para un registro dúplex preciso.
- Sistema de transporte por correas.
- Para impresiones de máxima eficiencia.
- Impresión dúplex rentable.

RENDIMIENTO DURADERO

- Hasta 250 páginas A4 dúplex por minuto
- Hasta 132 páginas SRA3 dúplex por minuto
- Hasta 14.856 imágenes dúplex A4 por hora
- Hasta 7.840 imágenes SRA3 dúplex por hora

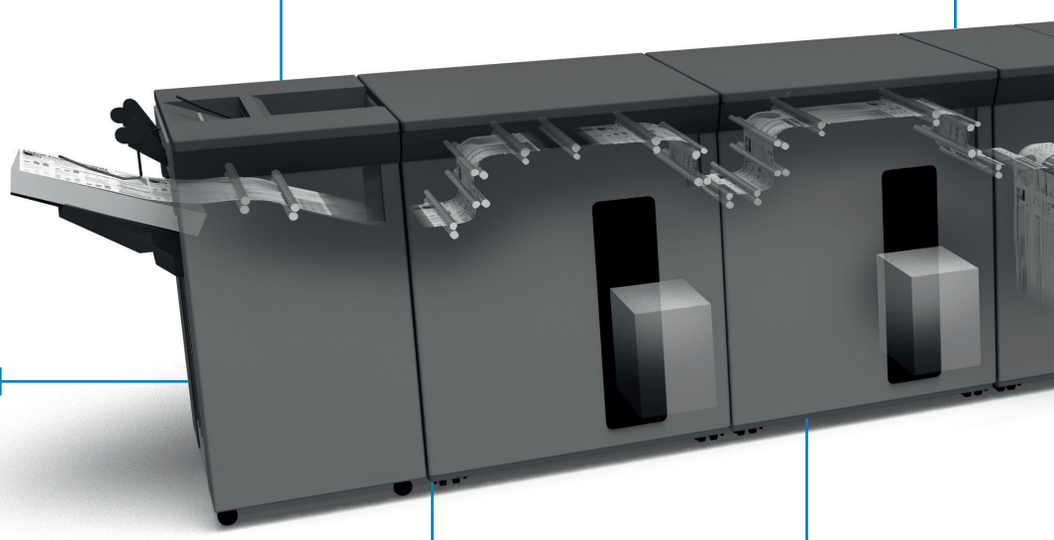

PRODUCTOS DE IMPRESIÓN PRE ELABORADOS

- Elaborador de cuadernillos de 50 hojas con guillotinado frontal
- Auto-encuadernado de hasta 102 hojas con anillas
- Encuadernado para libros de hasta 30 mm
- Grapado de 100 hojas con mecanismo de corte
- Automatización y productividad superiores
- Mayores beneficios de la sala de impresiones

ACABADOS ELABORADOS

- Multitaladro (GBC) y 2 & 4 taladros
- 6 tipos de plegado diferentes
- Gran capacidad de apilado
- Mínima interacción humana
- Para presupuestos optimizados

CONCIENCIA MEDIOAMBIENTAL

- Política de compras CSR
- Reducción de emisiones de CO2
- Certificación ISO 14001
- Impacto ambiental reducido
- Eficiencia mejorada basada en valores ecológicos

CONTROL DE IMPRESIONES DE ALTA CALIDAD

- Controlador propio de Konica Minolta
- Integración en flujos de trabajo Fiery mediante Fiery Central Solo
- Operación intuitiva
- Ahorro de tiempo y dinero

FÁCIL DE USAR

- Calibrado de motor automático en tiempo real
- Sencilla configuración de tipo de papel e instrucciones
- Operator Replaceable Unit Management (ORUM)
- Máxima facilidad de operación
- Permite al operador disponer de tiempo para trabajos importantes

SOFISTICADO MANEJO DE SOPORTES

- Tecnología de alimentación asistida por succión
- Capacidad de entrada de hasta 18.000 hojas o 14.000 hojas más 5.000 inserciones de portada
- Hasta 11 bandejas de entrada de papel
- Productividad mejorada en general
- Máximo ahorro de costes

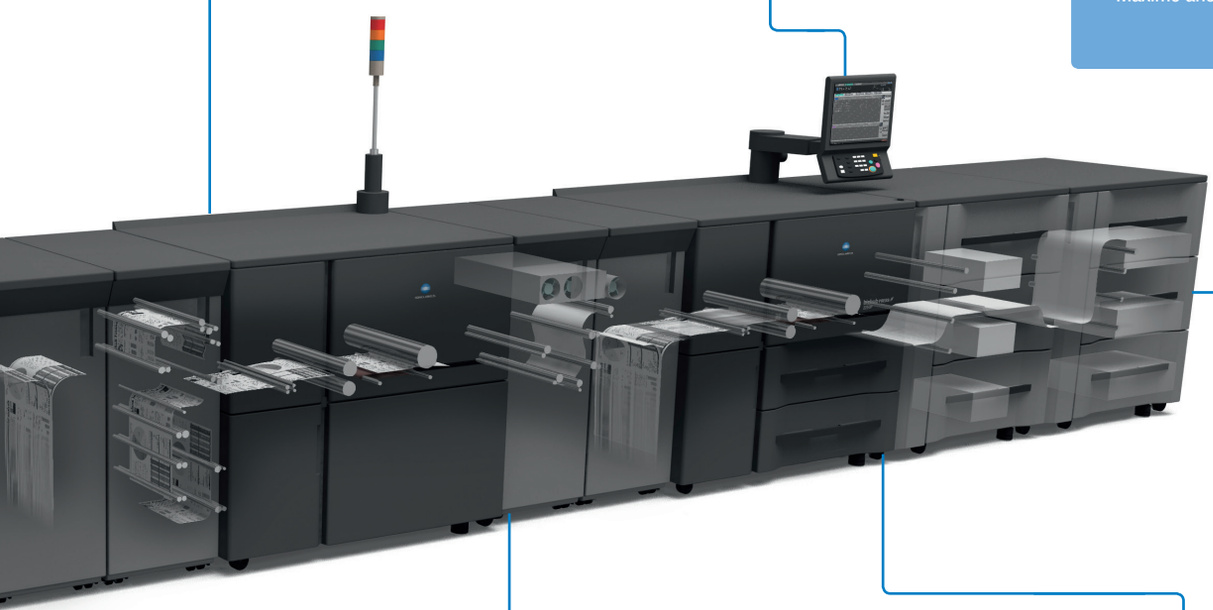

PERFECTA CALIDAD DE IMAGEN

- Resolución 1.200 x 1.200 ppp
- Tecnología de motor dual
- Tecnología de tóner Simitri® HD
- Tecnología de ajuste de densidad de imagen para ambos motores
- Nuevas aplicaciones para la impresión
- Permite crecer a su negocio

Simitri HD
High Definition Polymerised Toner

PROCESADO INTEGRAL DE SOPORTES

- Hasta 350 gr. En impresión simple y dúplex
- Sistema de Detección de Asimetría, evita que el papel se desplace
- Alimentación profesional de medios recubiertos
- Eliminación mecánica de curvatura del papel estándar
- Eliminador de curvatura de papel inter-cooler
- Gran flexibilidad de medios para impresión
- Destaca sobre la competencia

Configuraciones recomendadas

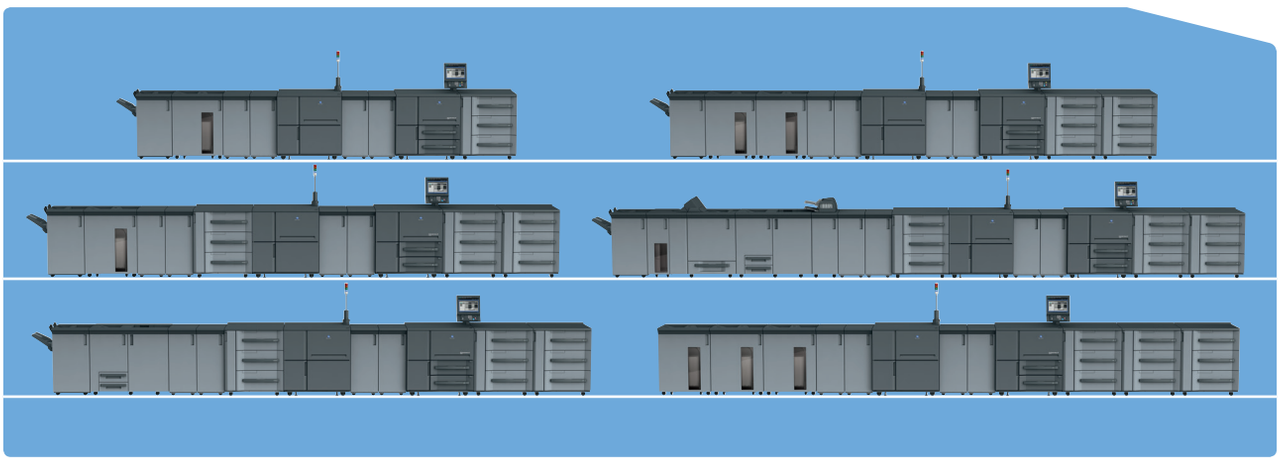

Especificaciones técnicas

ESPECIFICACIONES DE SISTEMA

Resolución	1.200 x 1.200 ppp
Gramaje	40–350 gr.
Tamaño de papel	Mín.: 95 x 139 mm Máx.: 324 x 483 mm (con PF-703)
Área máxima de imagen	314 x 483 mm (con PF-703)
Capacidad de entrada	Standard: 3.000 hojas Máx.: 18.000 hojas
Capacidad de salida	Máx.: 15.000 hojas (más bandejas secundarias)
Dimensiones unidad principal (W x D x H)	3.500 x 910 x 1.454 mm (Mainbody 1 + RU-510 + TD-501 + Mainbody 2 + RU-509 + RU-510)
Peso unidad principal	890 kg

PRODUCTIVIDAD

Dúplex

A4 - máx. por minuto	250 ipm
A3 - máx. por minuto	140 ipm
SRA3 - máx. por minuto	132 ipm
A4 - máx. por hora	14.856 iph
A3 - máx. por hora	8.310 iph
SRA3 - máx. por hora	7.840 iph

Simple

A4 - máx. por minuto	125 ppm
A3 - máx. por minuto	70 ppm
SRA3 - máx. por minuto	66 ppm
A4 - max.máx. por hora	7.500 pph
A3 - max. máx. por hora	4.200 pph
SRA3 - max. máx. por hora	3.960 pph

CONTROLADOR

Controlador Konica Minolta embebido

ACCESORIOS

Unidad de alimentación de papel asistida por succión	PF-706
Kit de alimentación de papel preimpreso para PF-706	PP-701
Unidad de alimentación de papel asistida por succión	PF-703
Unidad de calentamiento para PF-703	HT-505
Unidad de inserción de portadas	PI-PFU
Unidad de traslado	RU-509
Unidad humidificadora	HM-102
Unidad tándem de traslado	TD-501
Unidad multitaladro (GBC)	GP-501
Unidad de traslado	RU-510
Unidad de encuadernado para anillas automática	GP-502
Unidad de plegado y taladrado	FD-503
Unidad de apilado	LS-505
Unidad de elaboración de cuadernillos	SD-506
Unidad de encuadernado	PB-503
Unidad de grapado	FS-532
Kit de taladros para FS-532	PK-522
Kit HDD desmontable	RH-101 + HD-511

– Todas las especificaciones relativas a la capacidad de papel se dan para un tamaño de papel A4 de 80 g/m2.
– El soporte y la disponibilidad de las especificaciones mencionadas varían dependiendo de los sistemas operativos, aplicaciones, protocolos de red, así como de la red y de las configuraciones del sistema.
– La vida esperada de cada consumible está basada en condiciones específicas de funcionamiento tales como la cobertura de tóner en la página para un tamaño determinado (5% de cobertura para un A4).
– La vida real de los consumibles variará dependiendo de otras variables de impresión incluyendo la cobertura en la página, el tamaño de la página, el tipo de medio, la impresión continua o intermitente, la temperatura ambiente o la humedad.Some of the product illustrations contain optional accessories.
– Algunas de las ilustraciones contienen accesorios opcionales. Las especificaciones y los accesorios mencionados están basados en la información disponible en el momento de la creación de este documento y están sujetas a cambio sin previo aviso
– Konica Minolta no garantiza que las especificaciones mencionadas estén libres de error.
– Todas las marcas y nombres de productos pueden ser marcas comerciales o marcas comerciales registradas de sus respectivos propietarios y así queda reconocido.